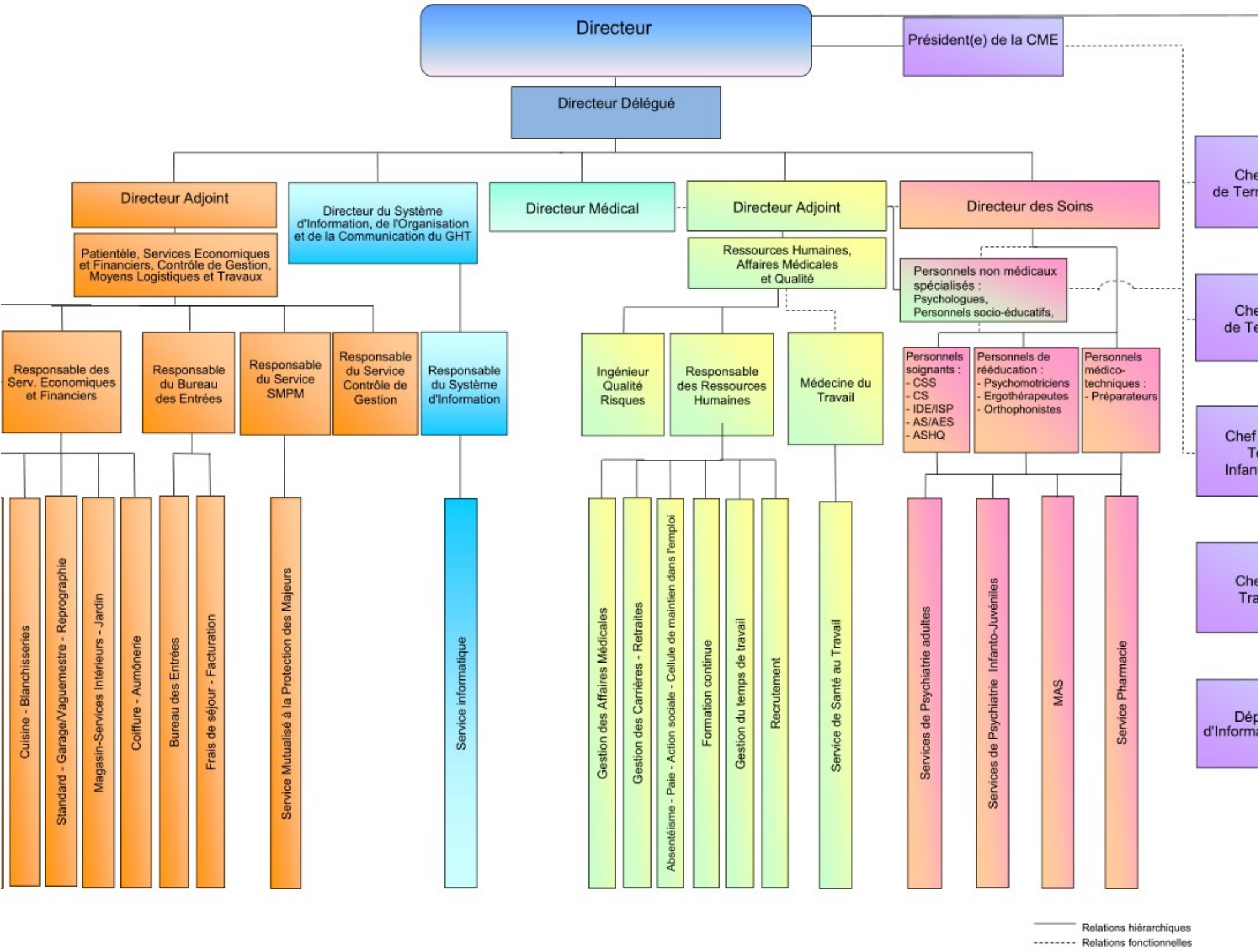
Directeur
Président(e) de la CME
Directeur Délégué
Directeur Adjoint
Patientèle, Services Economiques et Financiers, Contrôle de Gestion, Moyens Logistiques et Travaux
Directeur du Système d'Information, de l'Organisation et de la Communication du GHT
Directeur Médical
Directeur Adjoint
Ressources Humaines, Affaires Médicales et Qualité
Directeur des Soins
Personnels non médicaux spécialisés : Psychologues, Personnels socio-éducatifs,
Responsable des Serv. Economiques et Financiers
Responsable du Bureau des Entrées
Responsable du Service SMPM
Responsable du Service Contrôle de Gestion
Responsable du Système d'Information
Ingénieur Qualité Risques
Responsable des Ressources Humaines
Médecine du Travail
Personnels soignants : - CSS - CS - IDE/ISP - AS/AES - ASHQ
Personnels de rééducation : - Psychomotriciens - Ergothérapeutes - Orthophonistes
Personnels médico-techniques : - Préparateurs
Cuisine - Blanchisseries
Standard - Garage/Vaguemestre - Reprographie
Magasin-Services Intérieurs - Jardin
Coiffure - Aumônerie
Bureau des Entrées
Frais de séjour - Facturation
Service Mutualisé à la Protection des Majeurs
Service informatique
Gestion des Affaires Médicales
Gestion des Carrières - Retraites
Absentéisme - Paie - Action sociale - Cellule de maintien dans l'emploi
Formation continue
Gestion du temps de travail
Recrutement
Service de Santé au Travail
Services de Psychiatrie adultes
Services de Psychiatrie Infanto-Juvéniles
MAS
Service Pharmacie
Relations hiérarchiques
Relations fonctionnelles

2019